

## Exportação

Nessa apresentação simularemos um exportação utilizando as principais ferramentas do sistema I Comex.

Clique no menu *Exportar > Gerenciador de Exportação* (pode-se também utilizar o atalho '*Shift + F1*'), conforme mostra a figura x.1

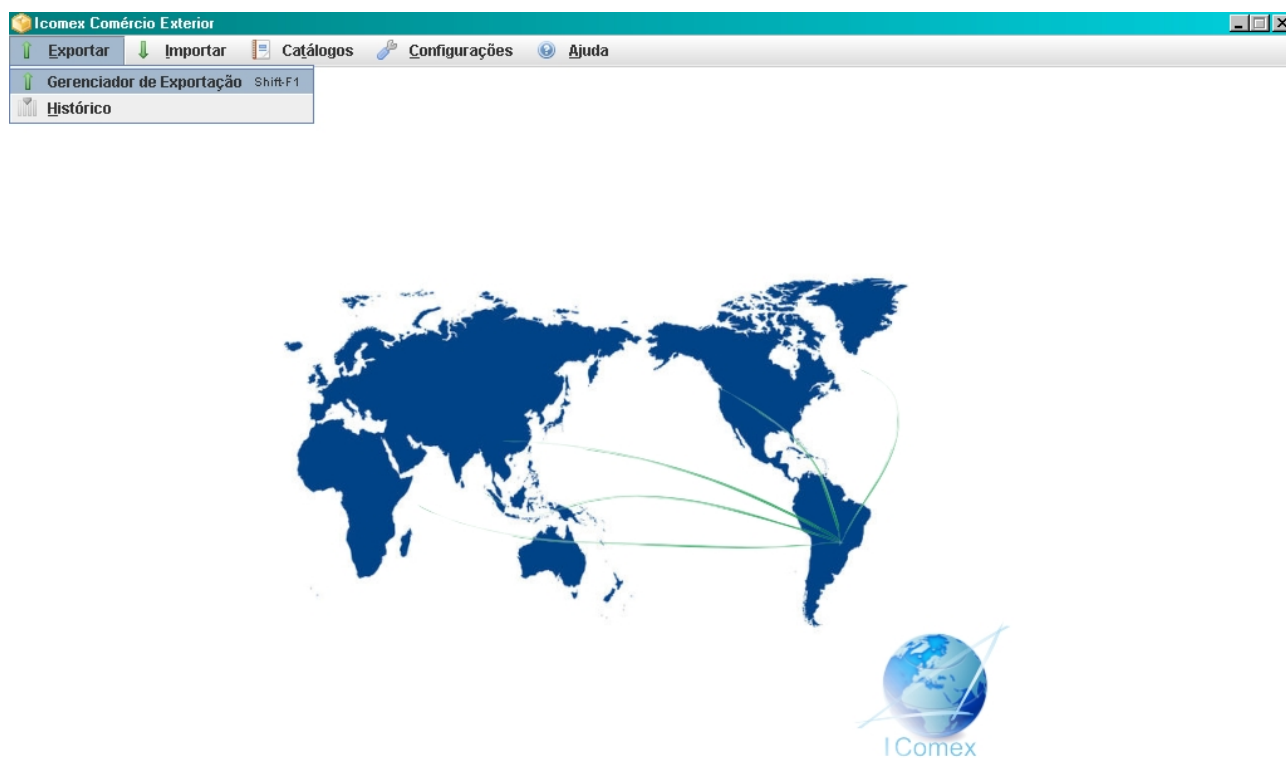

***Figura X.1 (Área de Trabalho I Comex)***

Selecione Nova no Gerenciador de Exportação para dar início ao processo de exportação como mostra a figura X.2

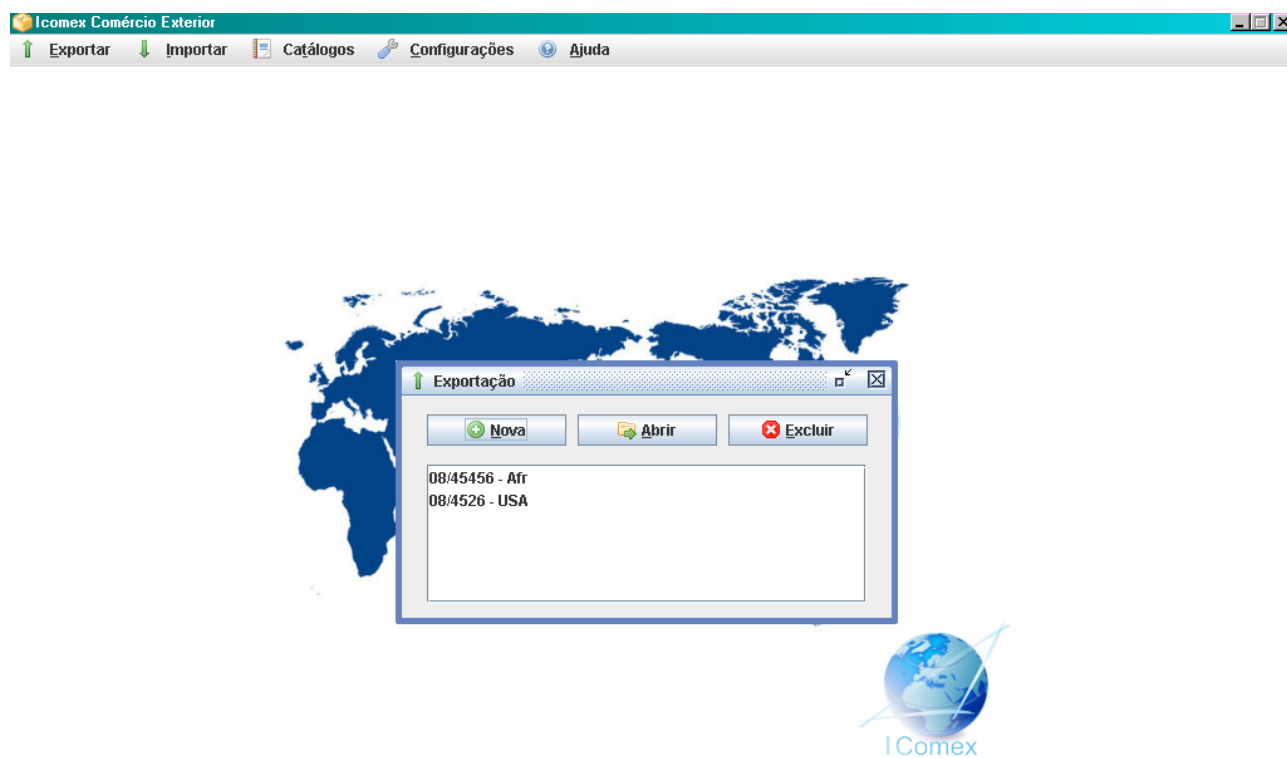

*Figura X.2*

Preencha o nome da exportação e selecione o idioma e a moeda a ser usada conforme mostra a figura X.3



Figura X.3

Adicione um Comprador conforme a figura X.4

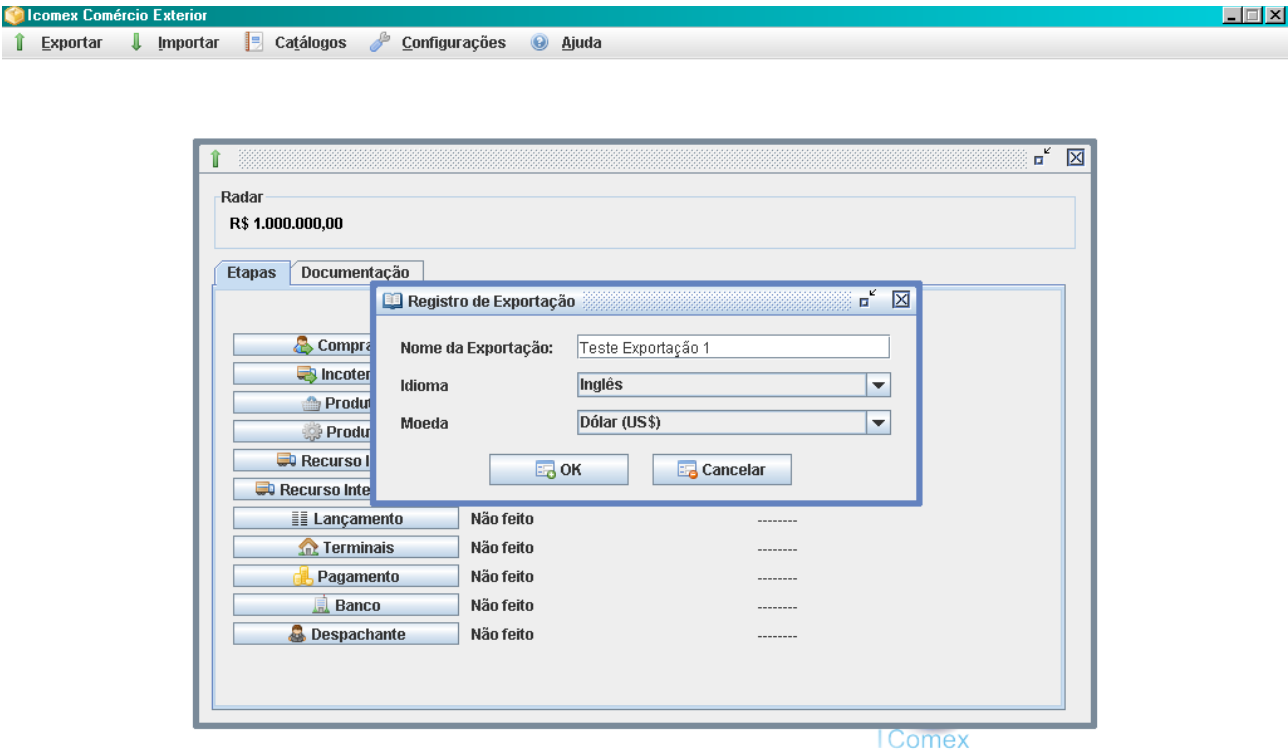

Figura X.4

Clicando em “Incluir do Catálogo” você poderá resgatar um comprador já cadastrado no seu sistema de catálogo ou adicionar um novo.

Nesse exemplo (figura X.5), cadastramos uma empresa norte-americana que será a compradora.

Icomex Comércio Exterior

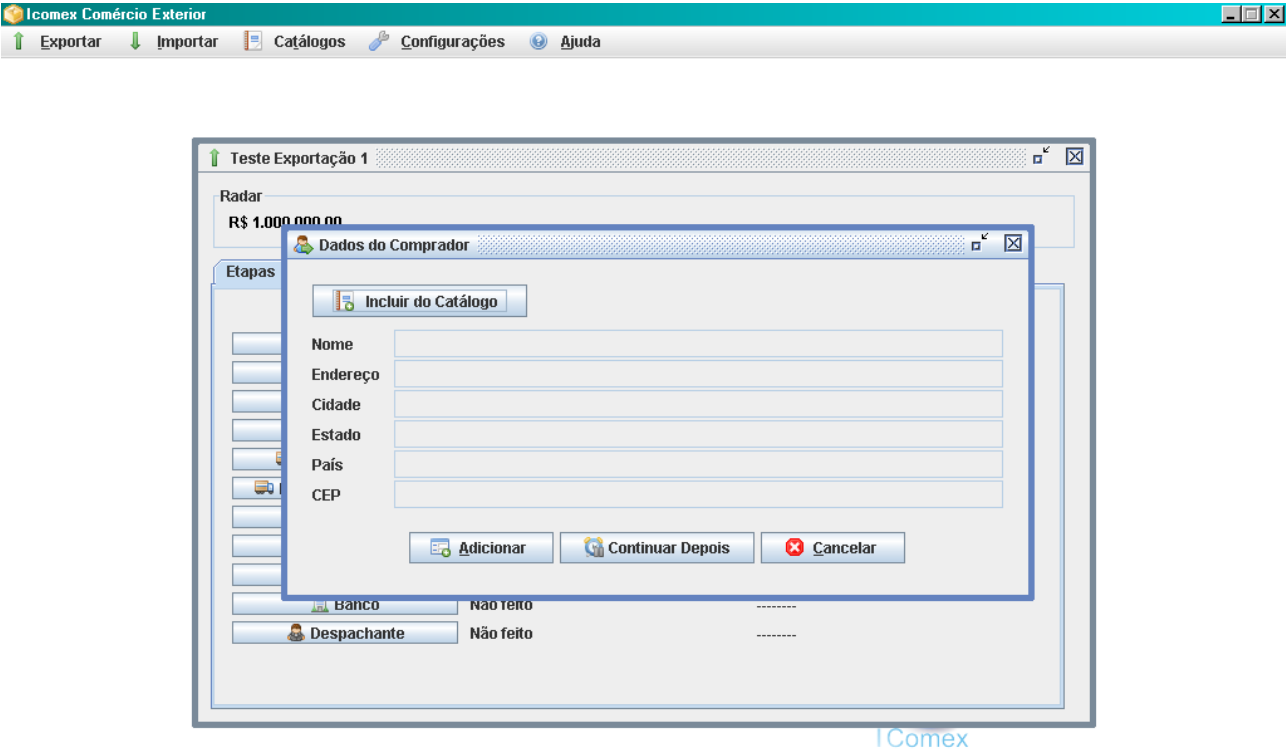
Exportar Importar Catálogos Configurações Ajuda

Teste Exportação 1

Radar

Dados do Comprador

R\$ 1.1

Informações do Comprador

Dados Gerais Dados do Contato Dados Bancários

Selecione o Tipo de Pessoa

☐ Pessoa Física ☒ Pessoa Jurídica

Dados Gerais

Nome Jannes' Box

CNPJ 00942997/0001-07

I.E. 6546.46

Endereço Murray

Cidade New York

Estado New York

País United States

CEP 6952-65214

Fone1 212 12 588-6985 Fone2

Home Page

e-mail alice@jannes.com

Adicionar Cancelar

**Figura X.5**

Também é possível cadastrar algumas informações adicionais do comprador, como demonstra a figura X.6.



Figura X.6

Na tela Dados Incoterm selecione o Tipo de Transporte, o Tipo de Incoterm e as Tarefas conforme exemplifica a figura x.7

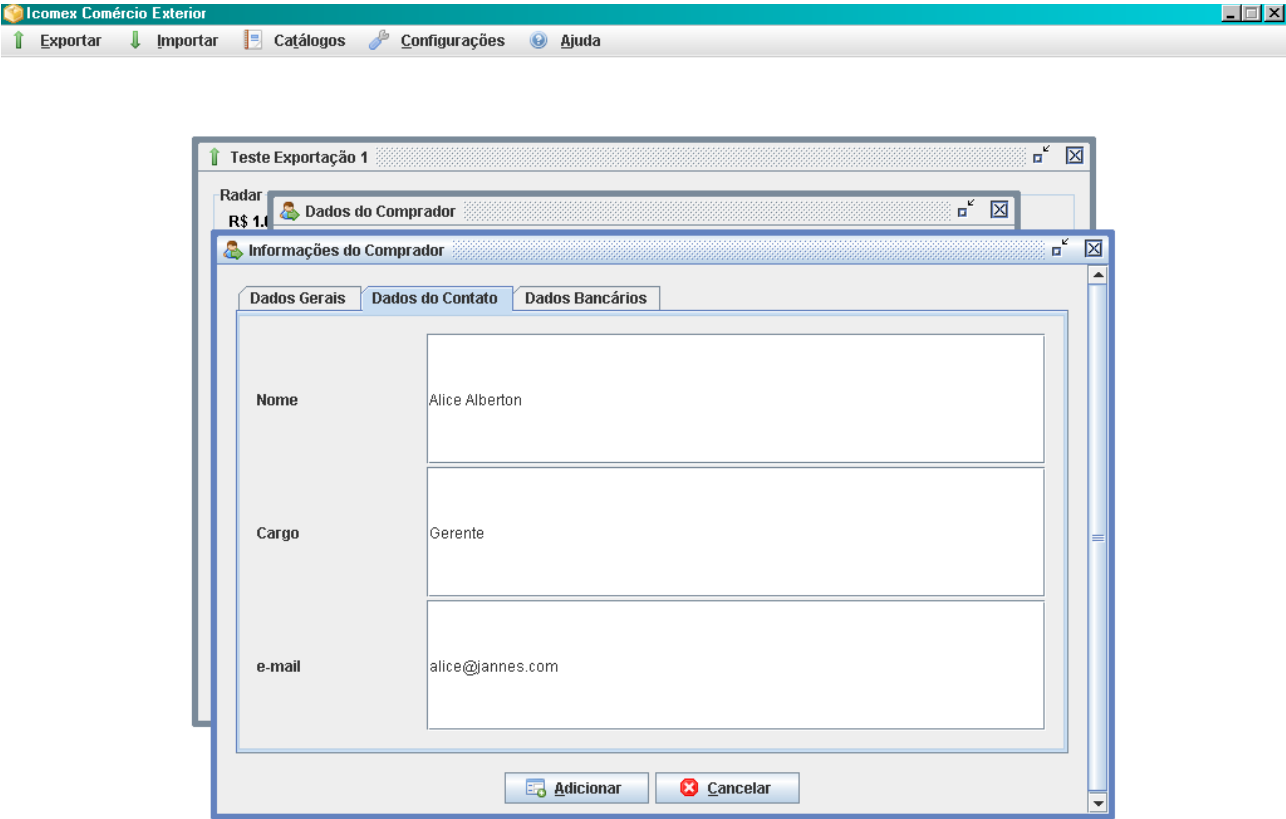

Figura x.7

Na tela Produtos clique em Adicionar, digite os nomes do produtos que serão exportados e adicione. O resultado desse processo está demonstrado na figura x.8



**Figura X.8**

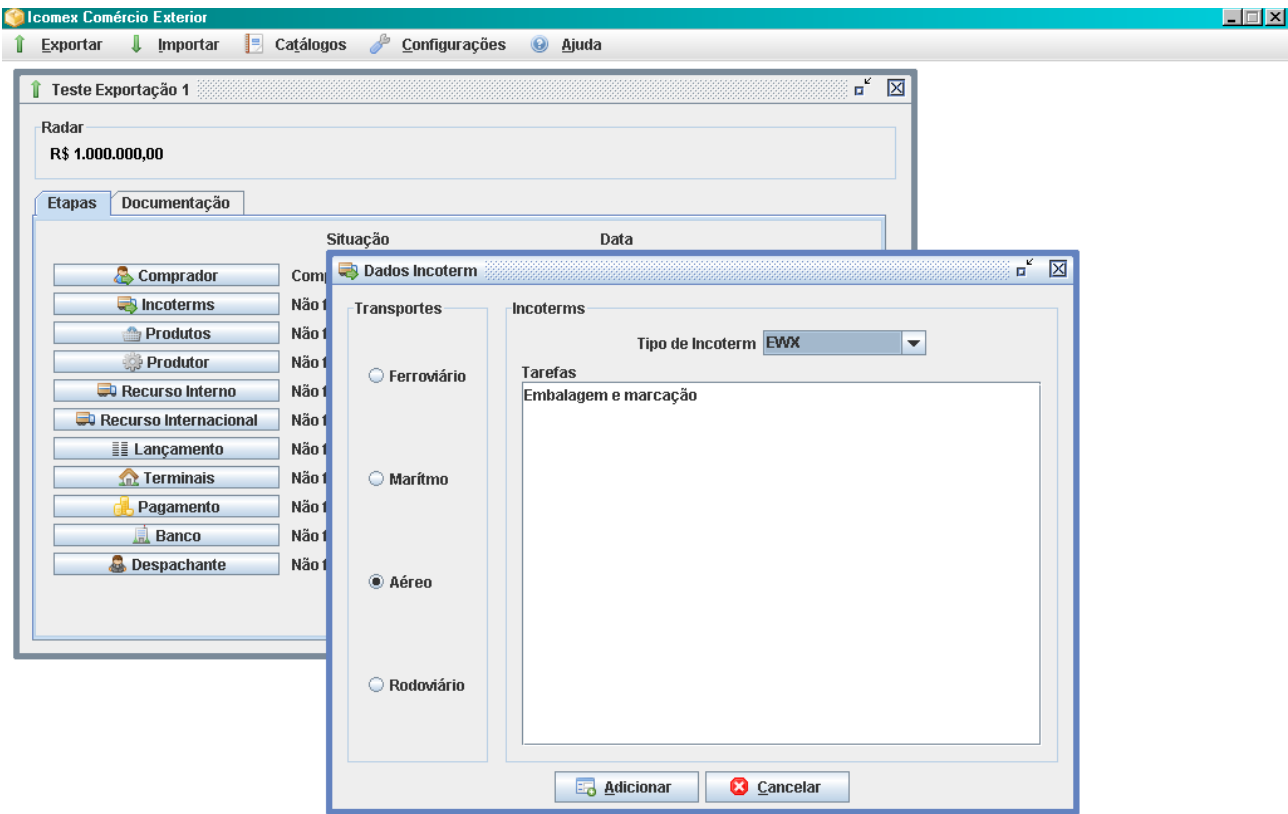
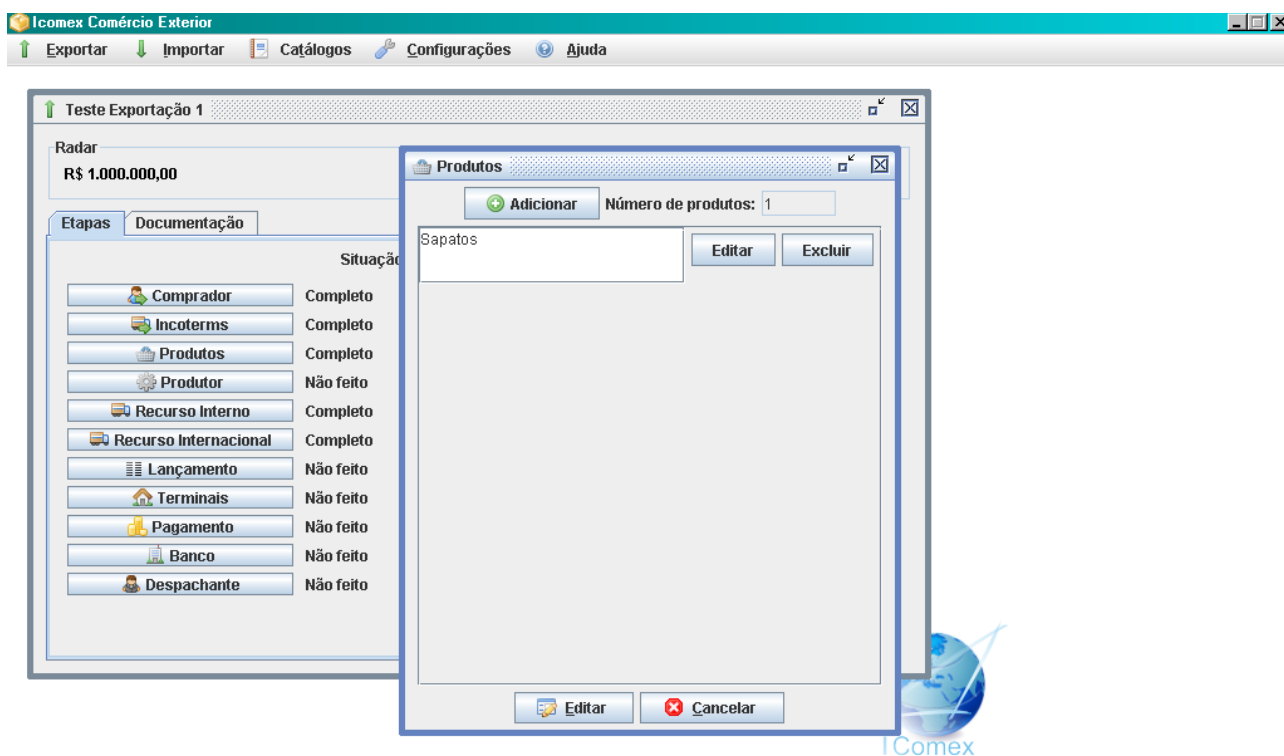

Na tela Produtor adicione uma empresa a partir do catálogo e vincule os produtos definindo os preços como demonstrado na figura x.9



Figura X.9

Em “Transporte Geral Interno” adicione a empresa do seu catálogo de Transporte e Armazenagem, especifique o Local de Embarque e Desembarque, defina o valor do frete e vincule os produtos.

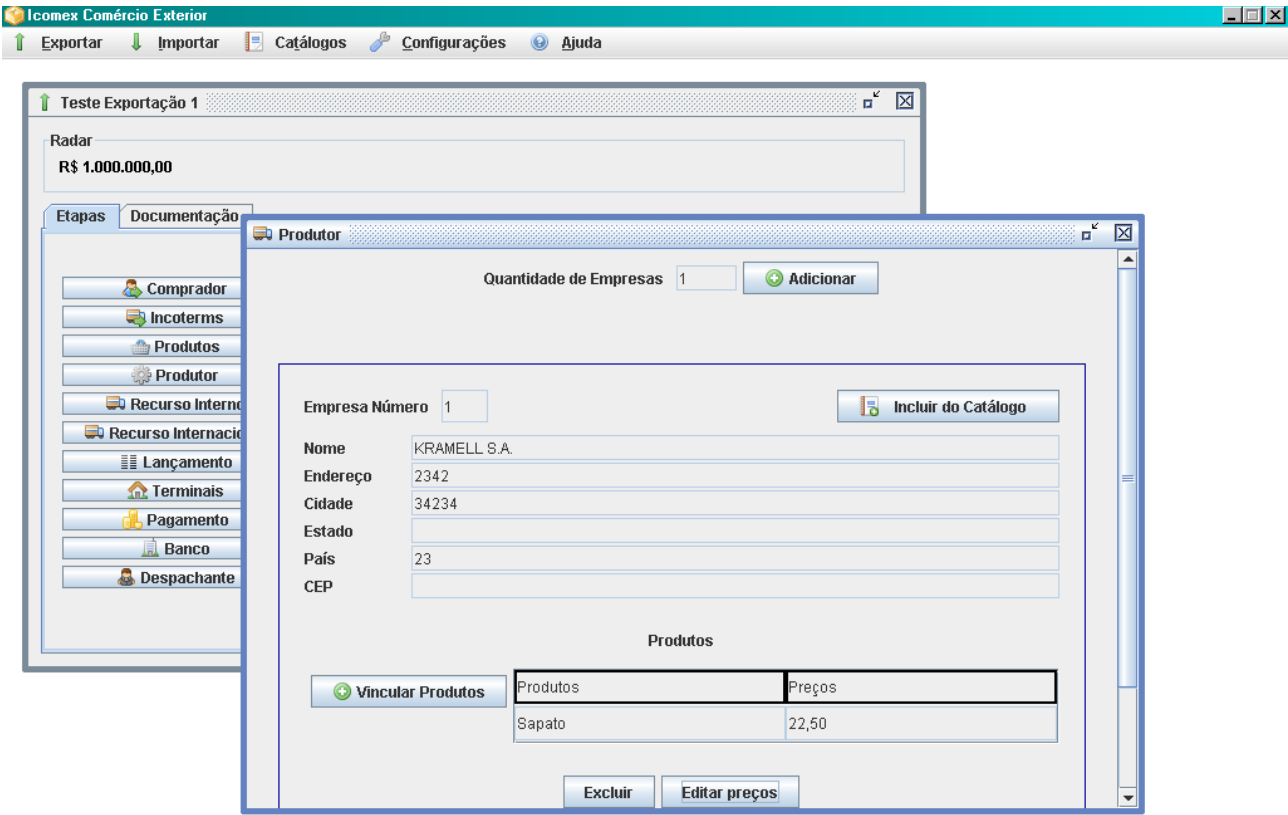

Figura X.10

Em “Transporte Geral Internacional” preencha os campos designados com os preços desejados e clique em Adicionar, o Icomex também permite calcular o preço unitário de cada produto comercializado como demonstra a figura X.11.

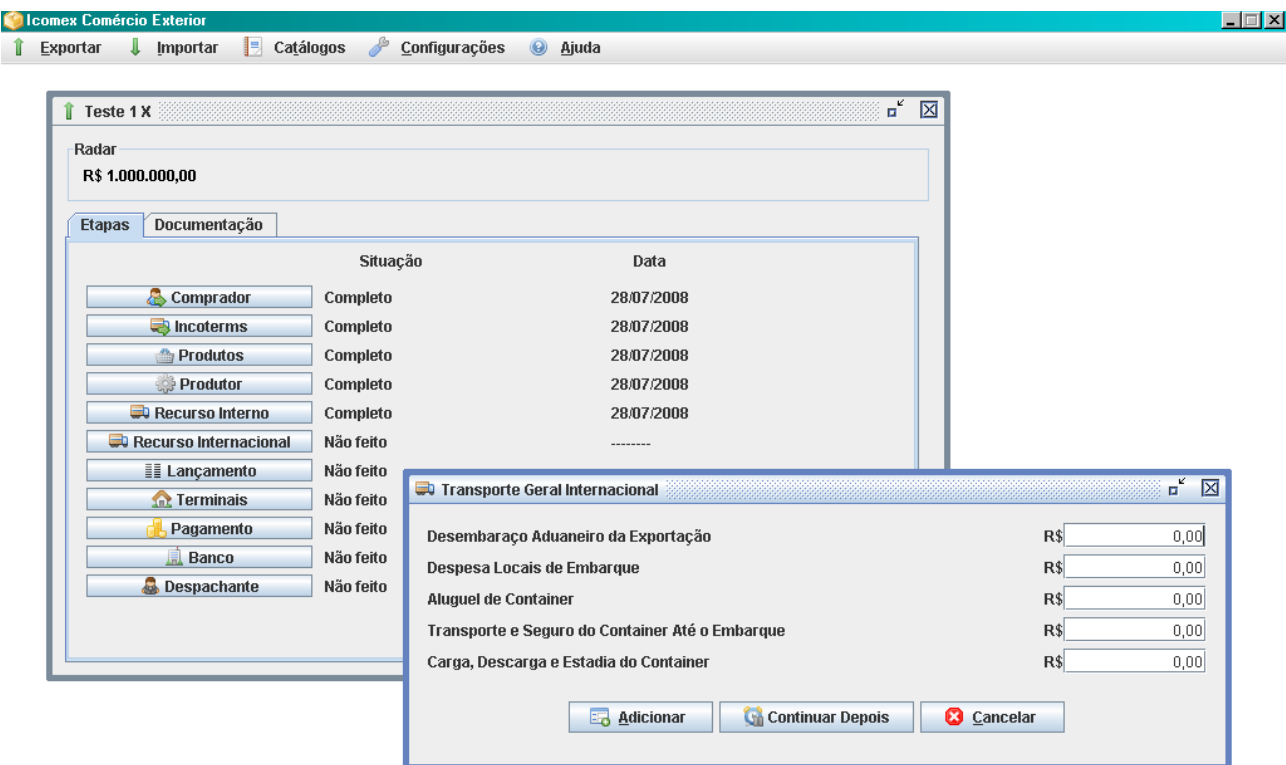

Figura X.11

Para que o cálculo do preço unitário seja realizado com sucesso é necessário preencher os campos Embalagens para exportação e Outras despesas e o Lucro unitário desejado como mostra a figura x10. O programa mostrará o Preço Total o Preço Unitário e o Preço Unitário com o Lucro Unitário.

Ao voltar para a tela de “Lançamento de Detalhes” o I Comex permite que seja defina a taxa cambial que será utilizada, também é possível adicionar e cadastrar diversos terminais de embarque e desembarque para uma organização mais eficaz de suas mercadorias:

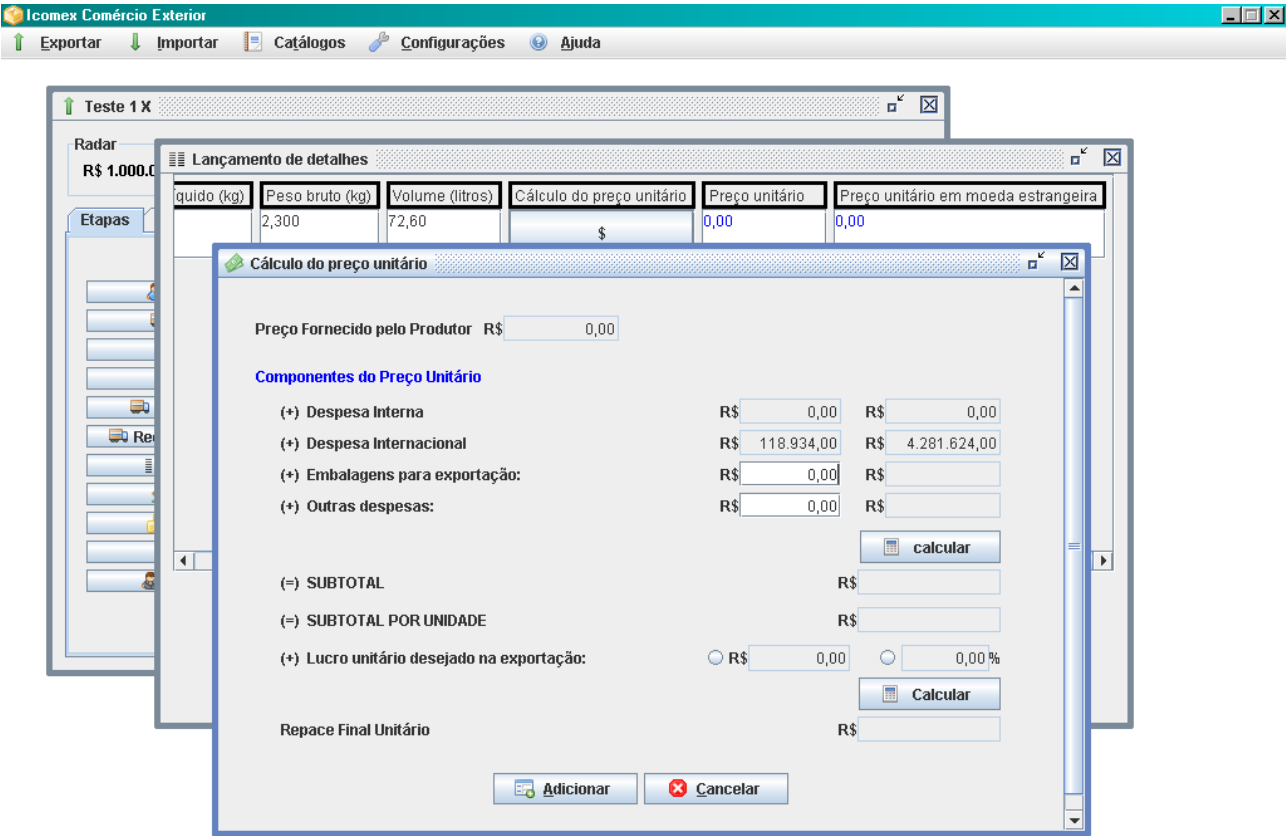
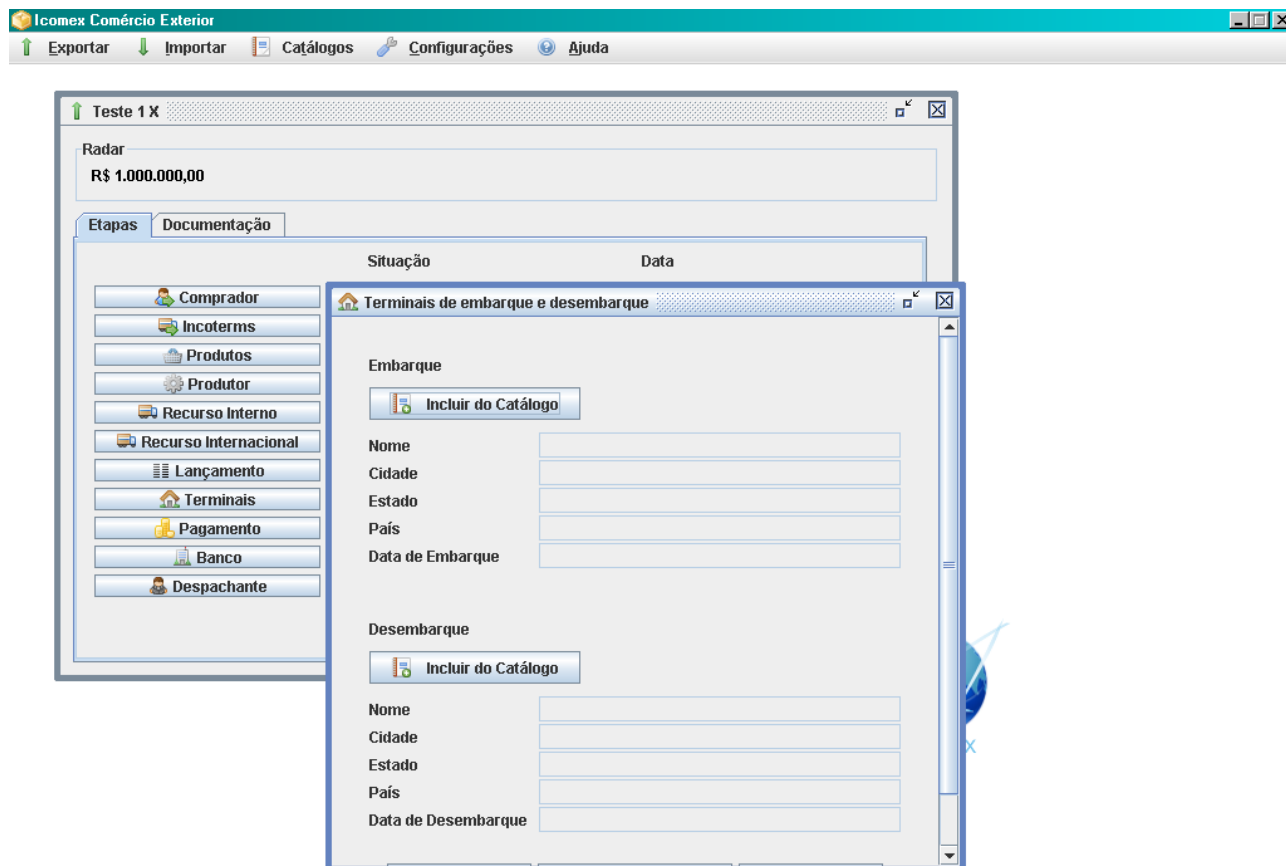

*Figura X. 12*

Defina o tipo de pagamento entre Antecipado, À vista, Postecipado, Prazo e defina a forma de pagamento e clique em Adicionar.



Figura X. 14

Adicione o Banco vinculado a sua transação a partir do seu catálogo como demonstra a figura x.15, em nosso exemplo utilizaremos o Santander Banespa.

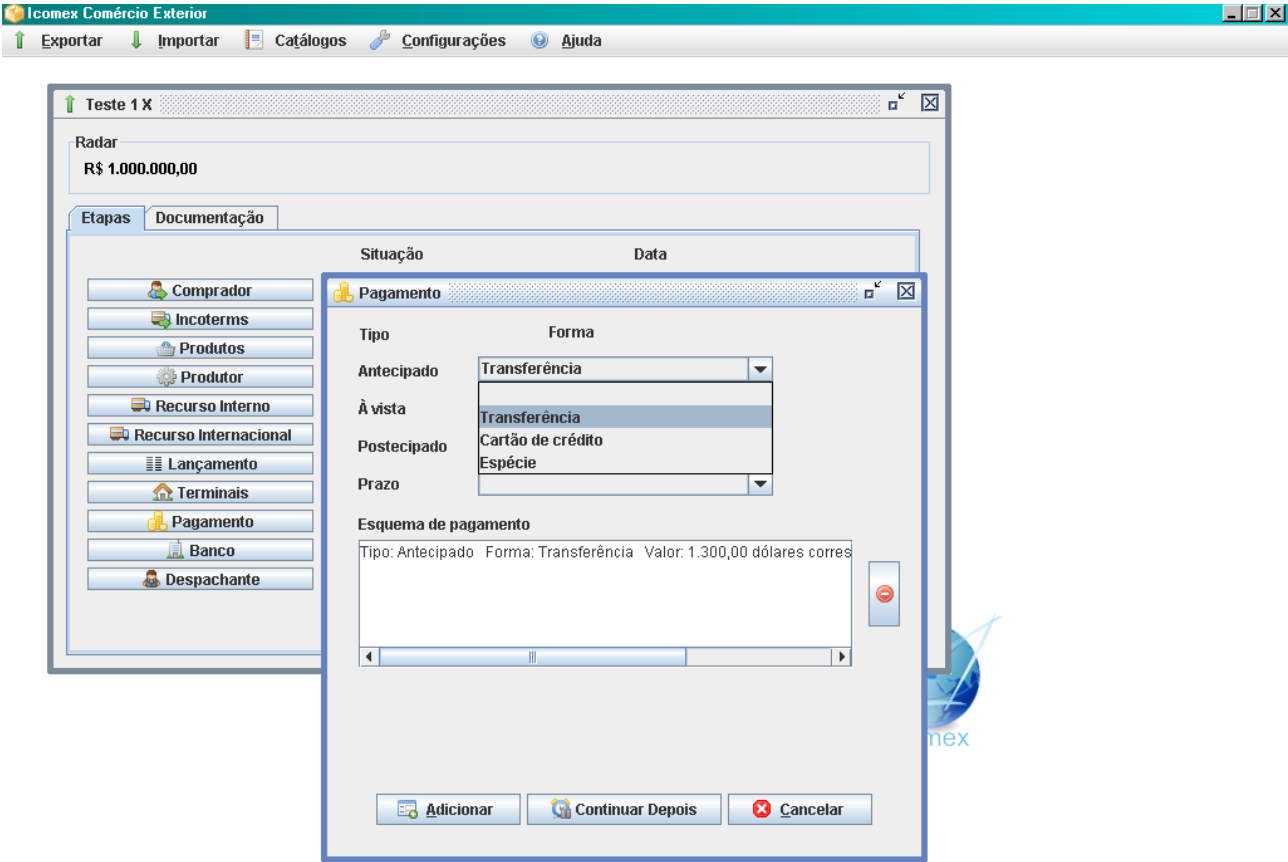
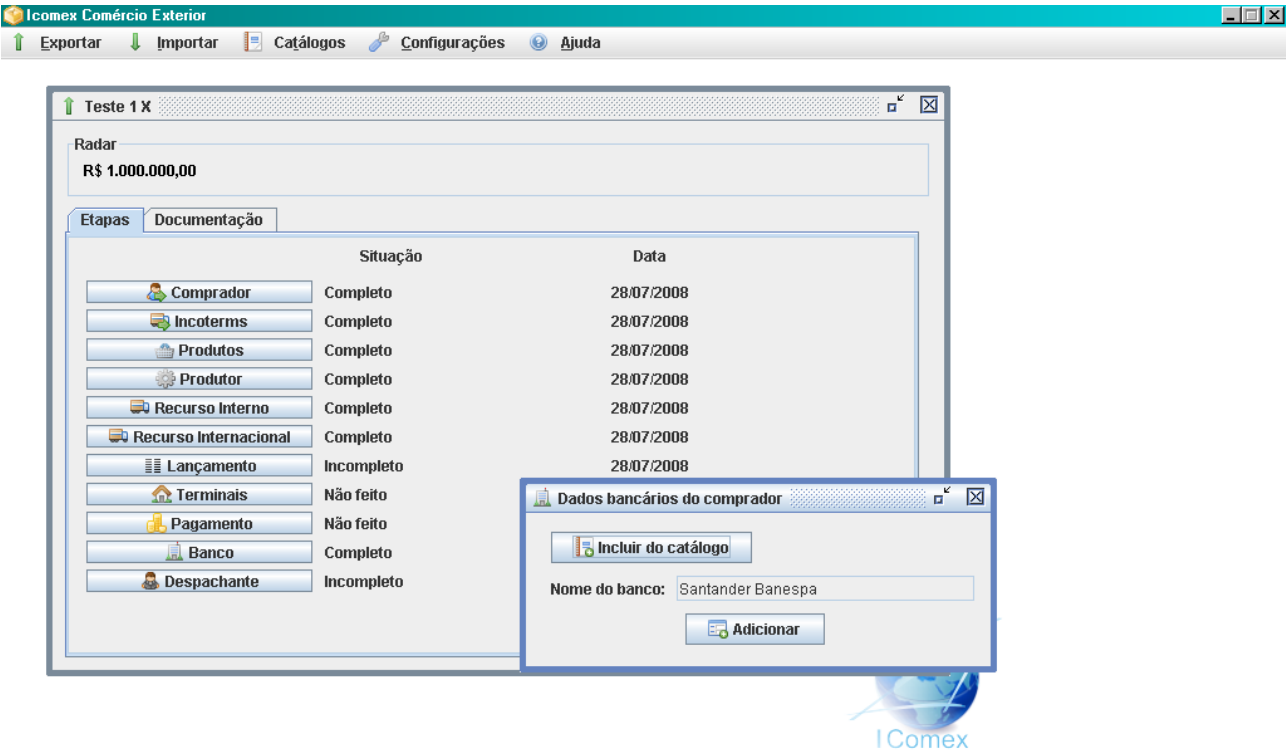

*Figura x.15*

O I Comex também permite uma organização dos despachantes envolvidos no processo:

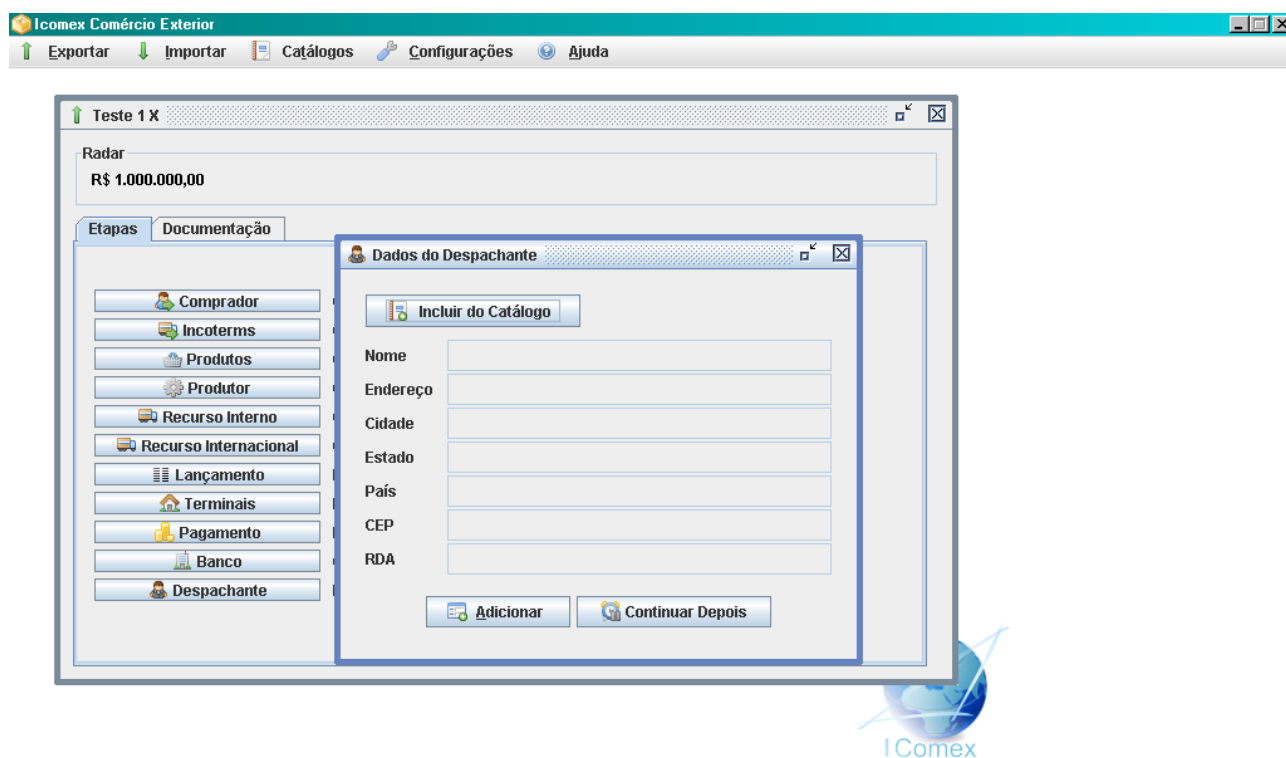

*Figura X.16*

O programa oferecerá a opção de impressão dos documentos, caso seja necessário uma impressão em um momento diferente clique na aba Documentação e os arquivos de impressão estarão disponíveis.

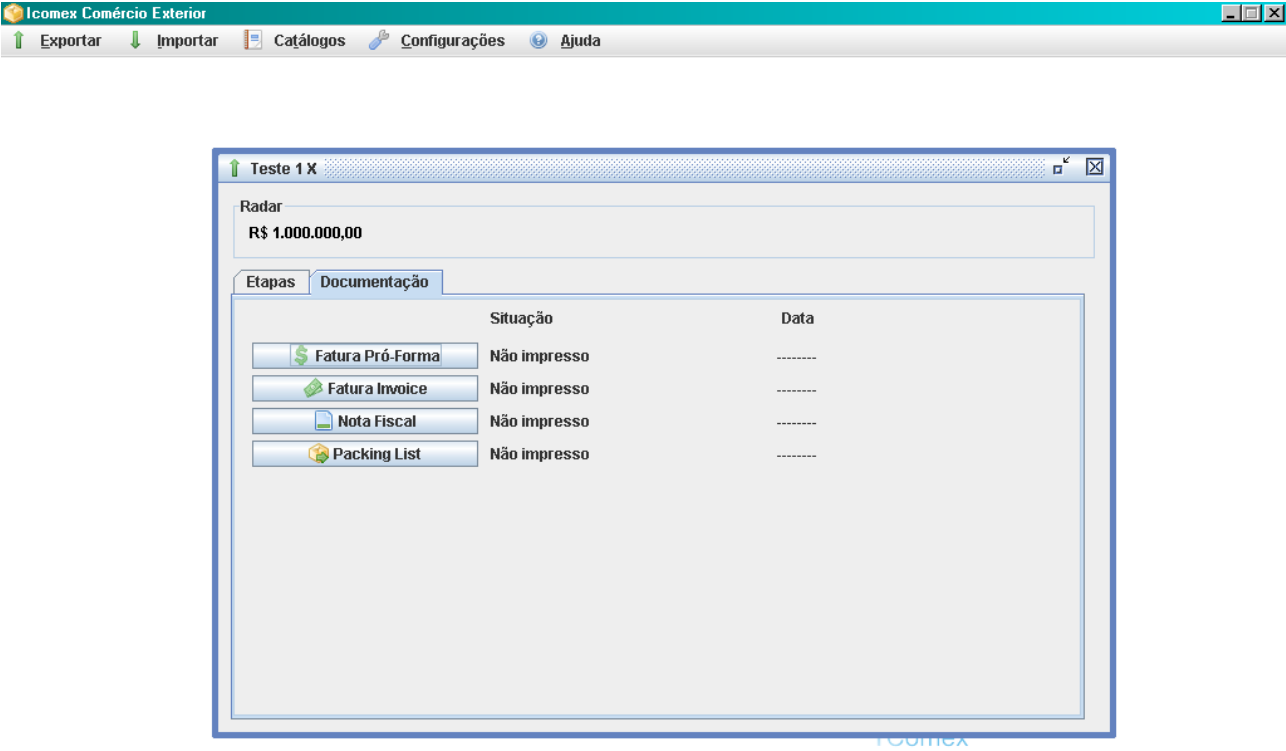

Figura X.17